

01 CORTE AA
Esc. 1/50

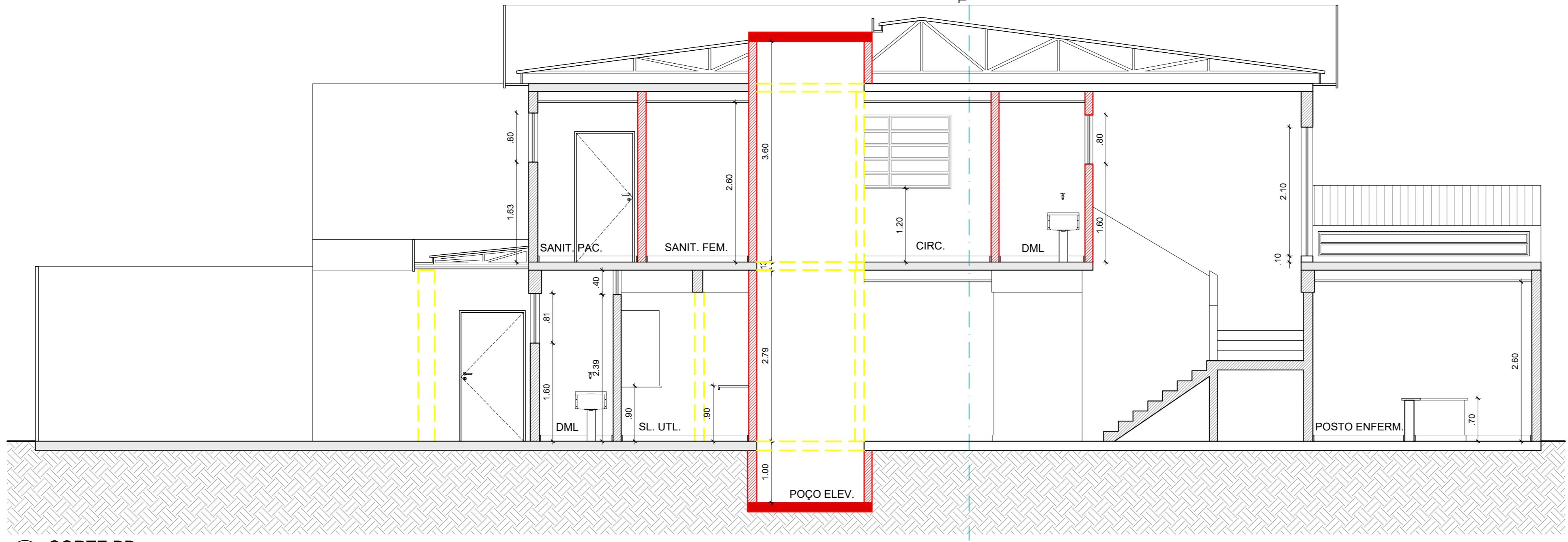

03 CORTE BB
Esc. 1/50

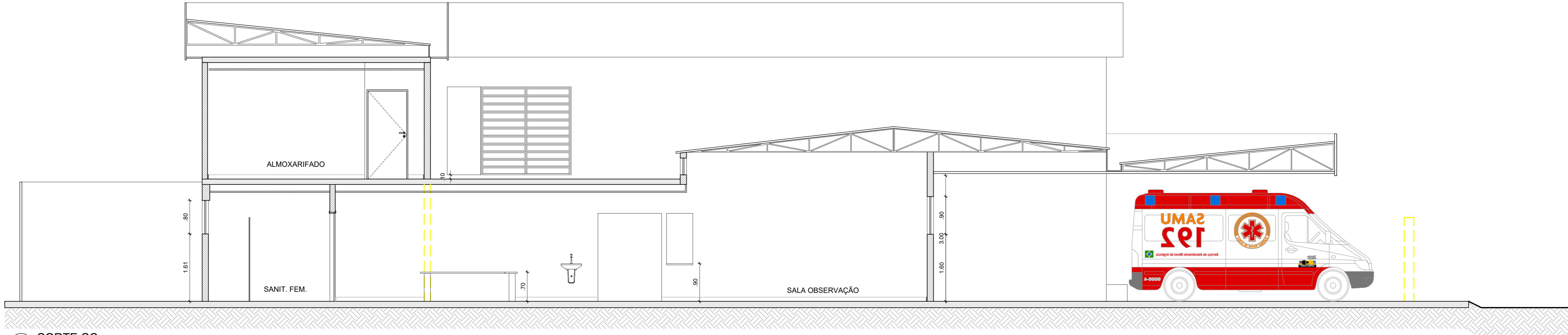

04 CORTE CC
Esc. 1/50

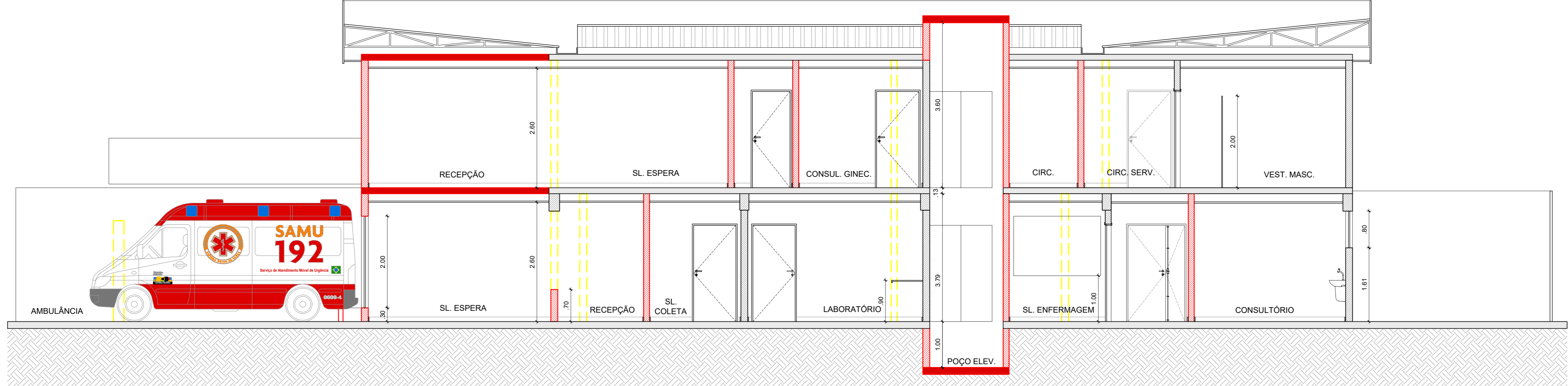

02 CORTE DD
Esc. 1/50

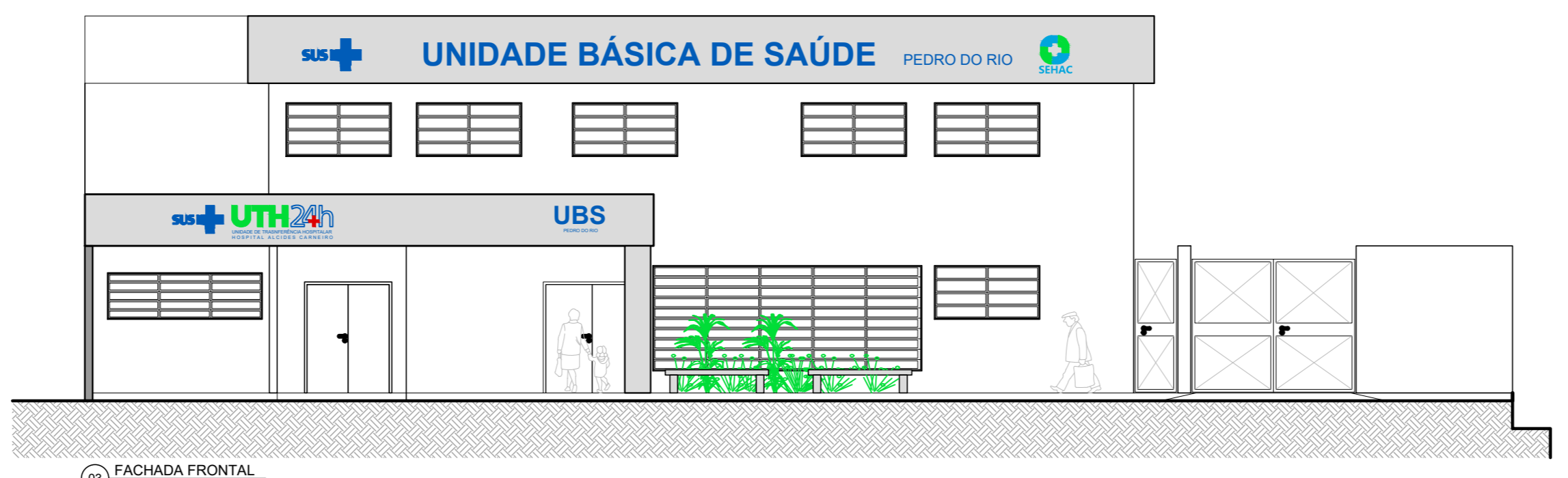

05 FACHADA FRONTAL
Esc. 1/50

| REVISÃO | DATA | MODIFICAÇÃO | FEITO |
|---------|------|-------------|-------|
| | | | |

OBSERVAÇÕES:
 - TODAS AS CORTES DEVEM SER CONFERIDAS NO LOCAL.
 - O PROJETO ATENDE AS NORMAS EM VIGOR.
 - O PROJETO ATENDE AS NORMAS DE ACESSIBILIDADE DE ACORDO COM PORTARIA Nº301...

CLIENTE LOCAL
 UBS + PA - PEDRO DO RIO (Antiga Escola Mun. Nilo Peçanha)
 Est. União e Indústria, 19691 - Pedro do Rio PETRÓPOLIS - RJ
 SERVIÇO SOCIAL AUTÔNOMO HOSPITAL ALCIDES CARNEIRO

PROJETO
 UBS - PEDRO DO RIO

PROJETA
 ARQUITETURA - CORTES E FACHADA

| PROJETO BÁSICO | DATA | CODIGO | ESCALA |
|----------------|----------------|-----------|---------|
| | 28 / 02 / 2023 | 006/2023 | 1/50 |
| | TRABALHISTA | DESIGNADO | PROJETO |
| | MST | MST | MST |
| | FOLHA | REVISÃO | R00 |
| | 015 / 016 | | |

ARQUIVO: 15-PE-UBS-CT-FCH-R00.DWG



RUA VIGÁRIO CORREIA, 1340 - CORREIAS - PETRÓPOLIS / RJ - CEP: 26220-285
 TEL: 24 2288600 / 081152215 - E-mail: arquitetura@sehac.com.br