

VISTAS DE REFERÊNCIA

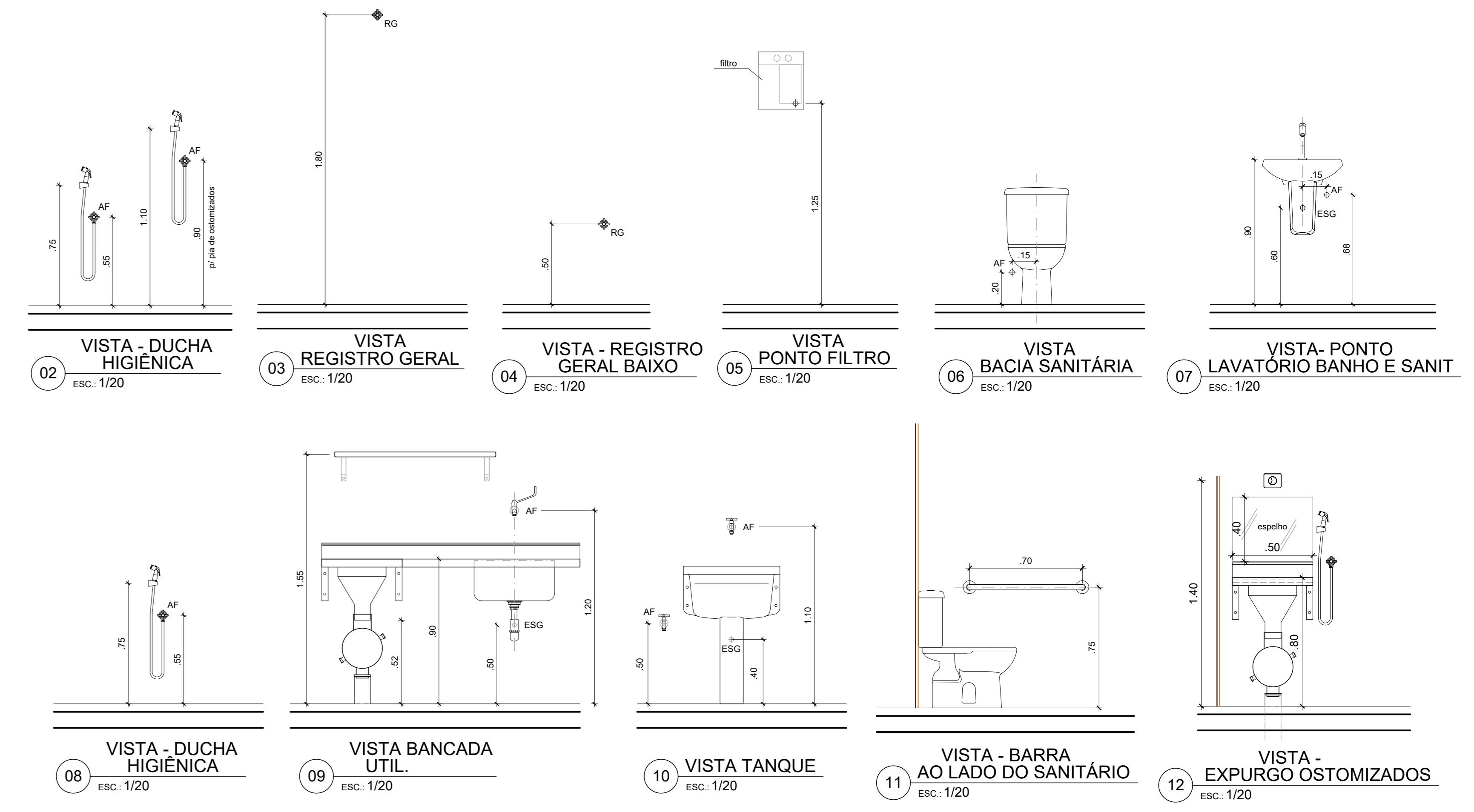
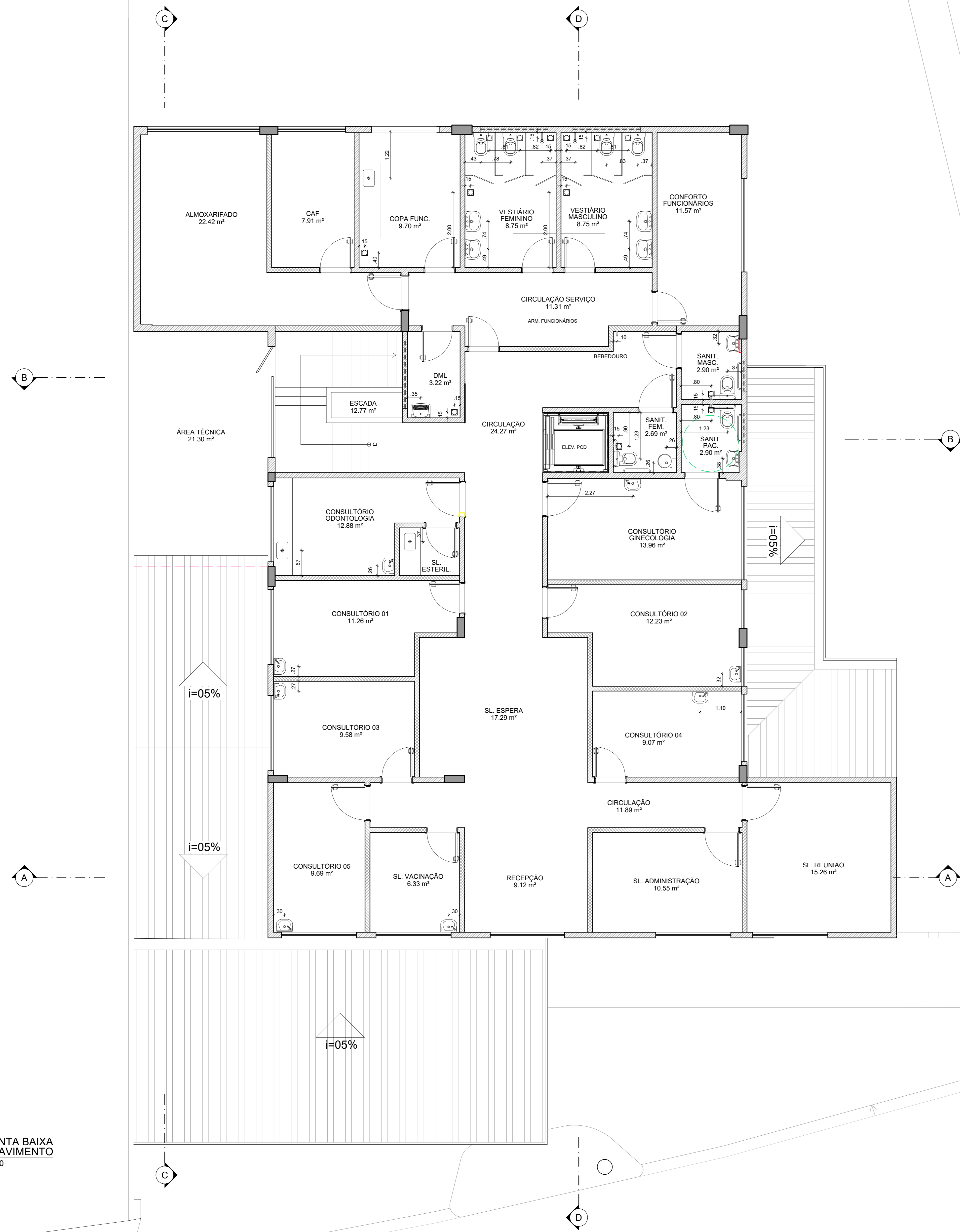

01 PLANTA BAIXA 1º PAVIMENTO
ESC. 1/50

ESTRADA UNIÃO E INDUSTRIA

| REVISÃO | DATA | MODIFICAÇÃO | FEITO |
|---------|------|-------------|-------|
| | | | |

OBSERVAÇÕES:
 - TODAS AS COTAS DEVEM SER CONFERIDAS NO LOCAL.
 - O PROJETO ATENDE AS NORMAS DA ABNT.
 - O PROJETO ATENDE AS NORMAS DE ACESSIBILIDADE DE ACORDO COM PORTARIA 98/2001.

CLIENTE LOCAL:
UBS + PA - PEDRO DO RIO (Antiga Escola Mun. Nilo Peçanha)
 Est. União e Indústria, 19691 - Pedro do Rio - PETRÓPOLIS - RJ
 SERVIÇO SOCIAL AUTÔNOMO HOSPITAL ALCIDES CARNEIRO

PROJETO:
UBS - PEDRO DO RIO

PROFESSOR:
ARQUITETURA - HIDRÁULICA - 1º PAVIMENTO

FASE:
PROJETO BÁSICO

| DATA | CODIGO | ESCALA |
|----------------|------------------------------|---------|
| 28 / 02 / 2023 | 008/2023 | 1:50 |
| PROJETA | MST | PROJ. |
| REVISOR | MST | REVIS. |
| FOLHA | 008 / 016 | REVISOR |
| PROJETO | UBS-PDR-UBS-1PAV-HID-ROD-DWG | PROJ. |

RUA VIGÁRIO CORREIA, 146 - CORREAS - PETRÓPOLIS / RJ - CEP: 31720-288
 TEL: 24 32288900 / 081152215 - E-mail: arquitetura@sehac.com.br