

QUADRO DE ESQUADRIAS - PORTAS E JANELAS			
Identif.	Vão	Quant.	Descrição
PM 03	80 x 210 cm	02	Porta em madeira c/ pintura de acordo c/ padrão existente
J06	200x75/160cm	02	Janela basculante em alumínio anodizado branco fosco, c/ 04 báculos sendo a ordem inferior fixa (02 módulos de 1m cada) c/ tela de proteção p/ vetores na parte interna

QUADRO DE ESPECIFICAÇÕES	
<input type="checkbox"/>	PISO
01	Piso e Rodapé em Granito Cinza Corumbá Polido c/ placas 30x30cm
<input type="checkbox"/>	PAREDE
02	Azulejo branco, acabamento de borda retificado acetinado no formato de aprox. 30x60cm, cor branco
04	Pinturas externas e cobertura da construção nova COMDEP: seguir padrão existente
<input type="checkbox"/>	TETO
01	Forro em gesso acartonado -Tinta acabamento fosco - sem cheiro, cor Branco Neve.

QUADRO DE ESPECIFICAÇÕES	
	Tomada Baixa H = 0.30 cm
	Tomada Média H = 1.20 m
	Interruptor Simples, altura h= 1.10 m no eixo.
	Luminária arandela p/ parede H = 2,00 m
	Luminária retangular de embutir (60x24cm) - difusor c/ pintura eletrostática branca, sem reator e fechamento em acrílico leitoso p/ 02 lâmpadas tubular de LED T8 9W e 4500K
	Luminária retangular de embutir (120x24cm) - difusor c/ pintura eletrostática branca, sem reator e fechamento em acrílico leitoso p/ 02 lâmpadas tubular de LED T8 18W e 4500K

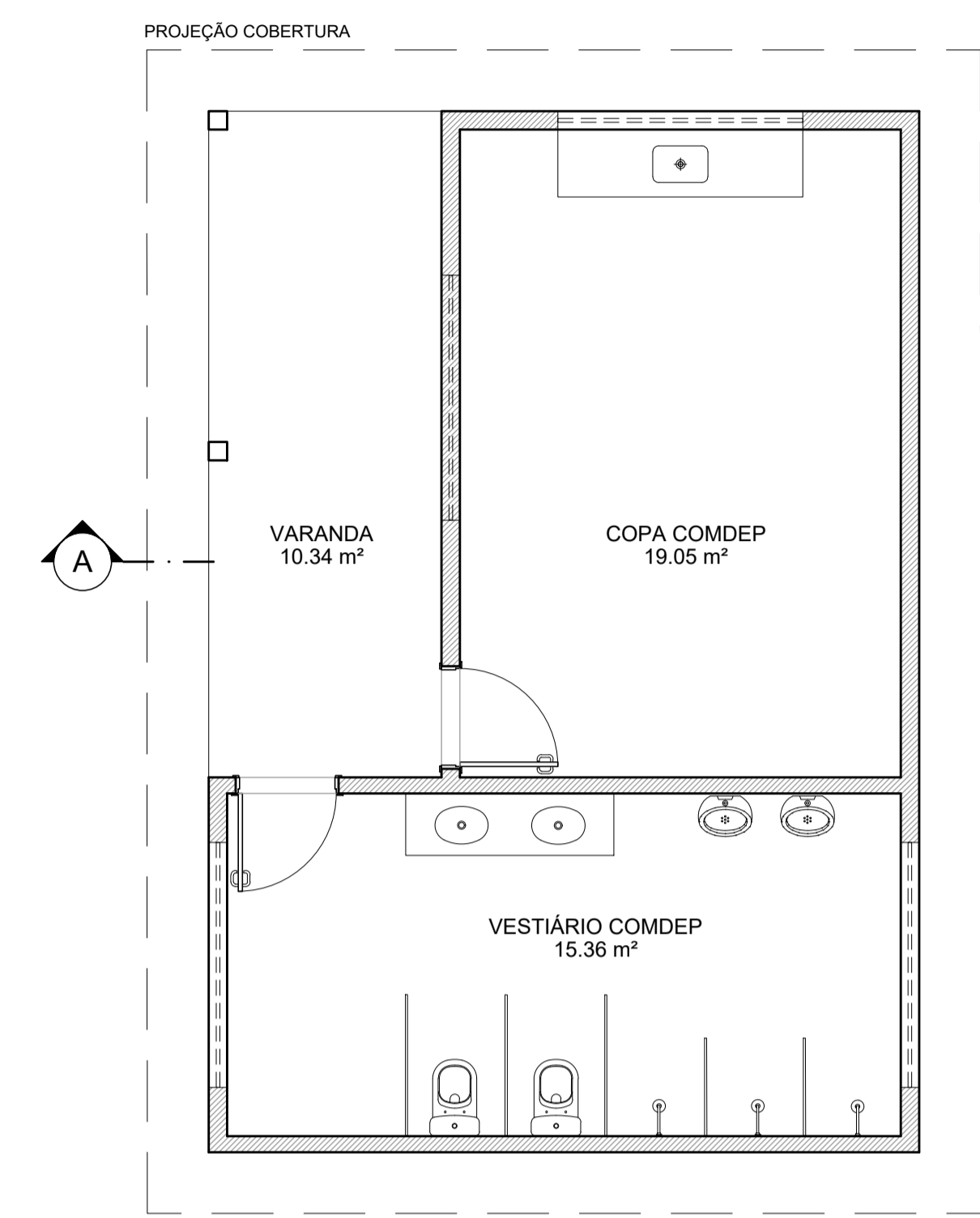

01 PB. LAYOUT COMDEP
Esc.: 1/50

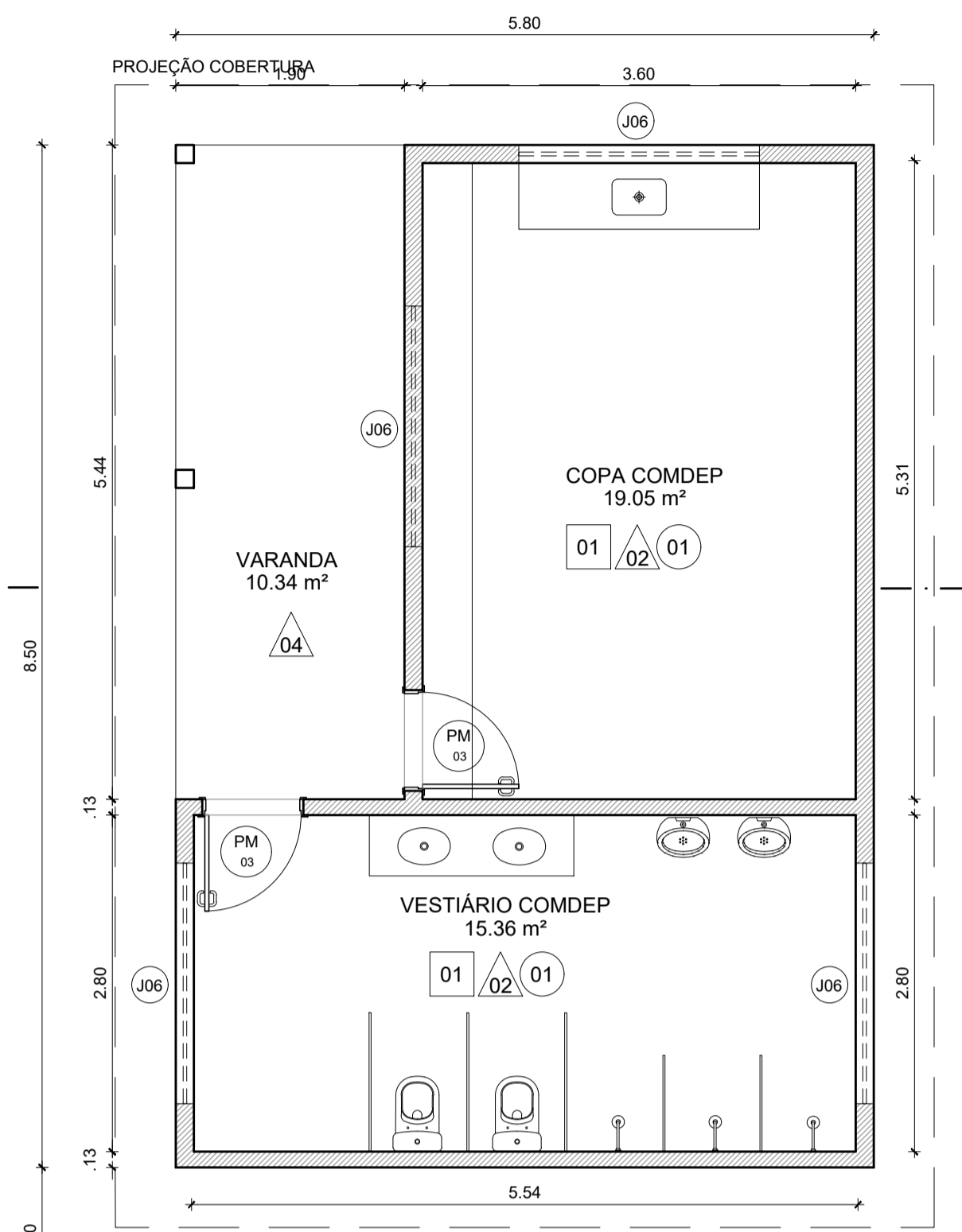

02 PB. ARQUITETURA COMDEP
Esc.: 1/50

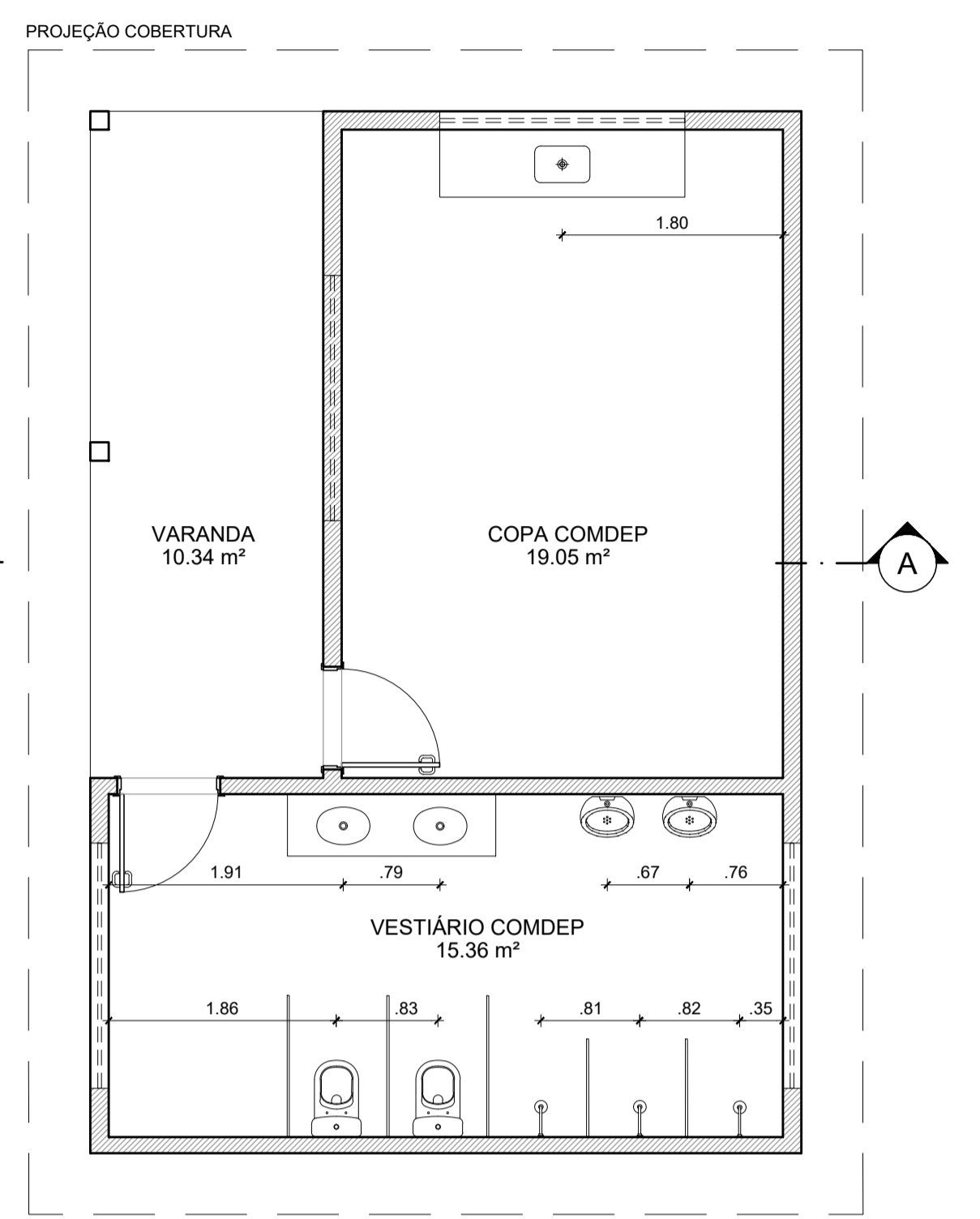

03 PB. HIDRÁULICA COMDEP
Esc.: 1/50

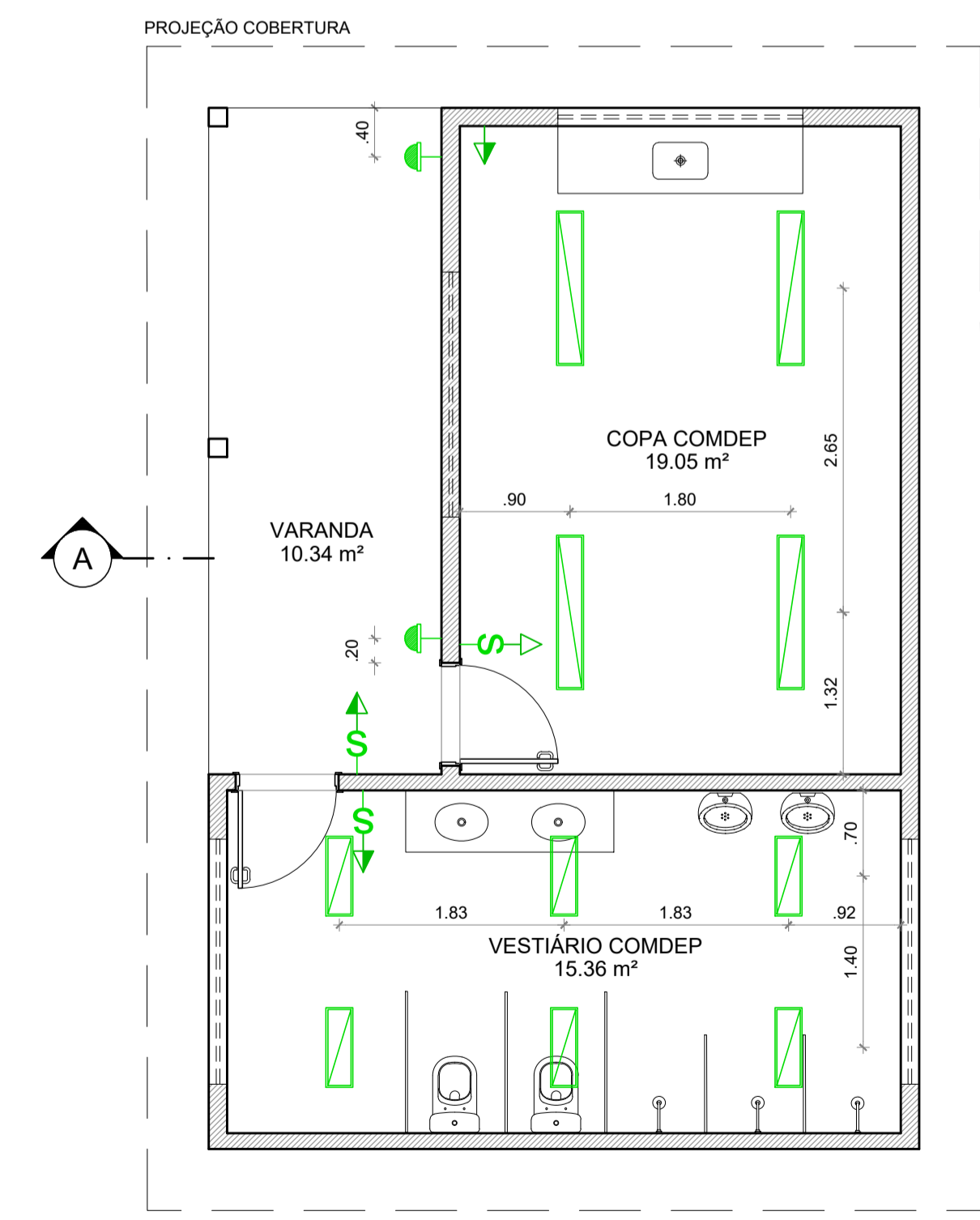

04 PB. INST/ILM COMDEP
Esc.: 1/50

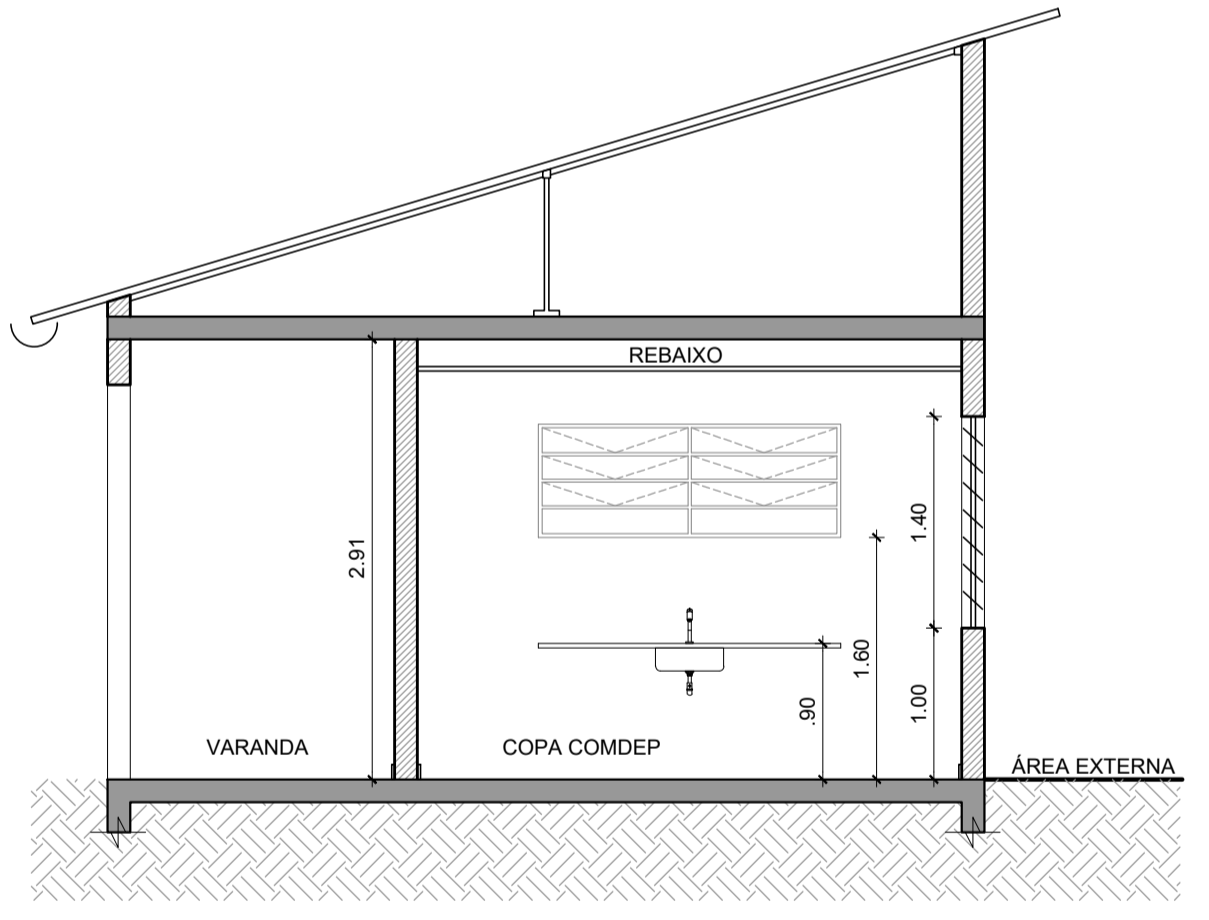

01 CORTE AA
Esc.: 1/50

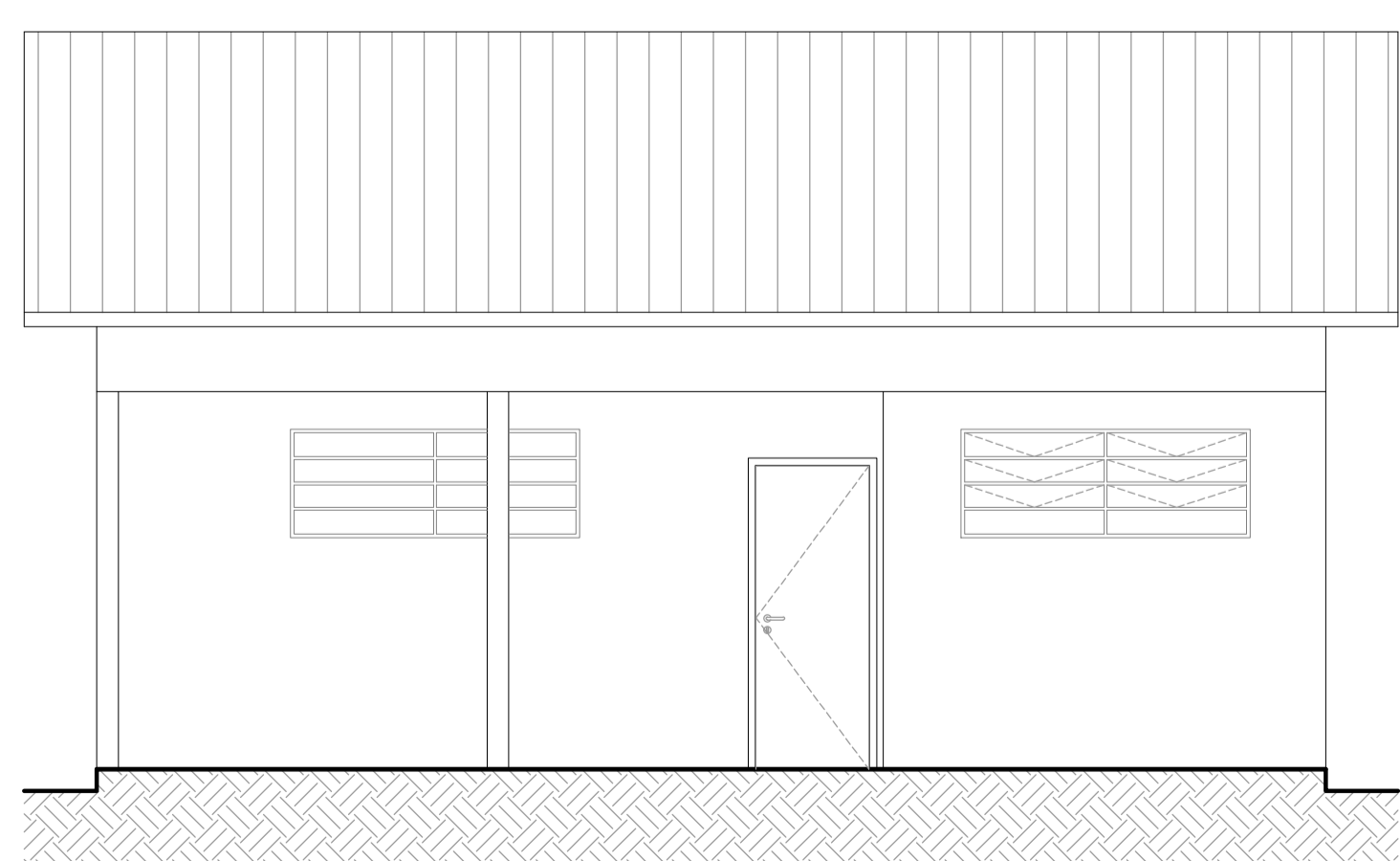

06 FACHADA
Esc.: 1/50

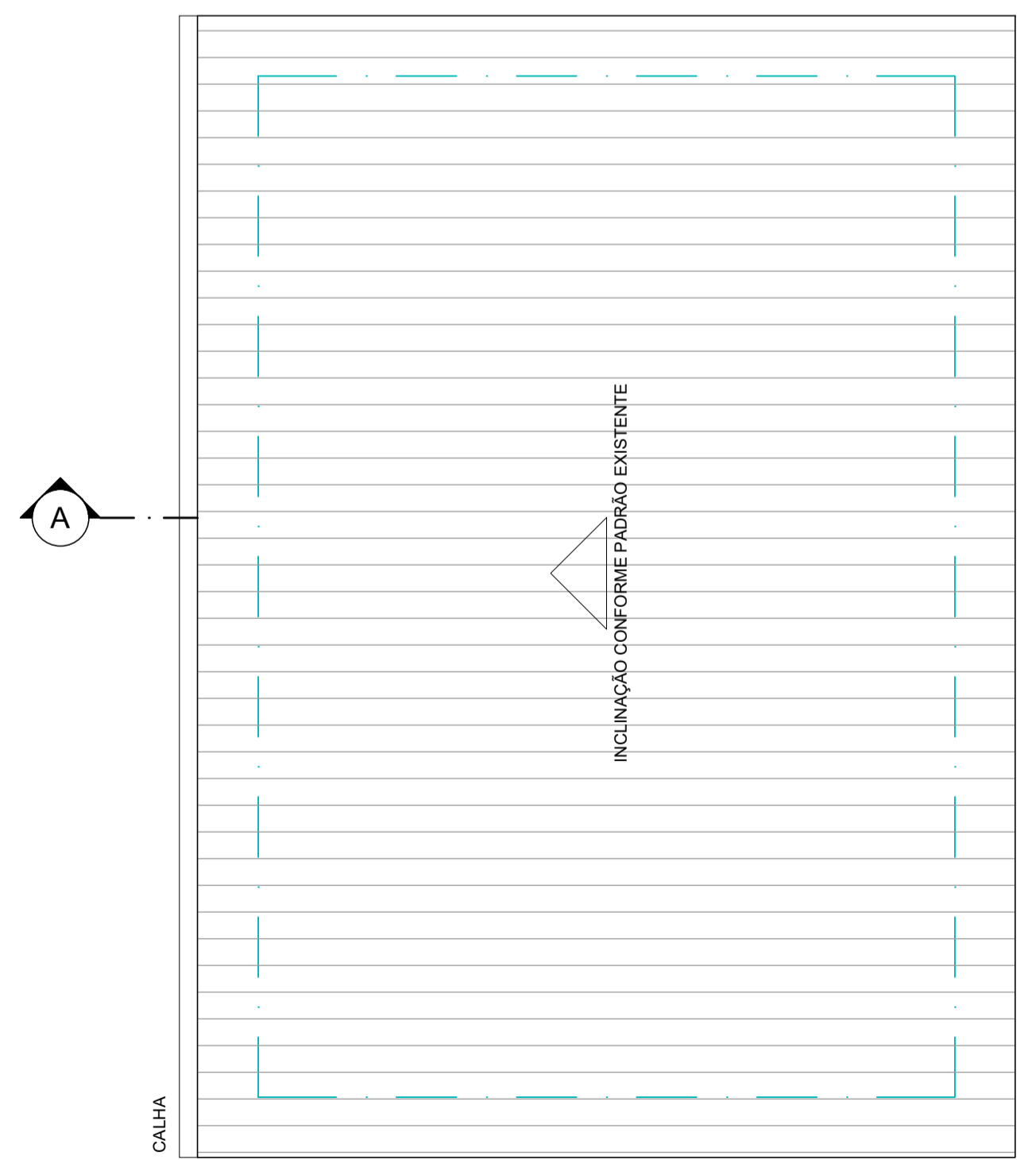

A

CTB	COLOR	ESPA
01	07	15 mm
02	07	20 mm
03	07	30 mm
04	07	40 mm
05	07	50 mm
06	07	60 mm
07	07	70 mm
08	07	80 mm
09	07	90 mm
10	07	100 mm
11	07	110 mm
12	07	120 mm
13	07	130 mm
14	07	140 mm
15	07	150 mm
16	07	160 mm
17	07	170 mm
18	07	180 mm
19	07	190 mm
20	07	200 mm
21	07	210 mm
22	07	220 mm
23	07	230 mm
24	07	240 mm
25	07	250 mm
26	07	260 mm
27	07	270 mm
28	07	280 mm
29	07	290 mm
30	07	300 mm

REVISÃO DATA MODIFICAÇÃO VISTO

OBSERVAÇÕES

- TODAS AS COTAS DEVEM SER CONFERIDAS NO LOCAL.
- O PROJETO ATENDE ÀS NORMAS NA ANVISA RDC 50 - 2002
- O PROJETO ATENDE ÀS NORMAS DE ACESSIBILIDADE DE ACORDO COM PORTARIA 50/05...

CLIENTE / LOCAL

SERVIÇO DE PRONTO ATENDIMENTO - SPA
Estrada Silveira da Mota, 664 - Posse PETRÓPOLIS - RJ

SERVIÇO SOCIAL AUTÔNOMO HOSPITAL ALCIDES CARNEIRO

PROJETO

COMDEP

PRANCHA

PLANTAS BAIXAS, CORTE E FACHADA

FASE

PROJETO BÁSICO

DATA	CÓDIGO	ESCALA
31 / 01 / 2023	009/2023	1:50
PROJETISTA	DESENHO	VISTO
MST	MST	MST
FOLHA	REVISÃO	
01 / 001	R00	

ARQUIVO 01-COMDEP-PB-R00.DWG

RUA VIGÁRIO CORRÊA, 1345 - COBREAS - PETRÓPOLIS / RJ cep: 26720-265
TEL: 24-2336900 / 81153231 - E-mail: arq@marcos@hospedecarneiro.com